

## BEHANDLUNGSLEITUNG

CHEFARZT ALLGEMEIN- & VISZERALCHIRURGIE

**PD Dr. med. Torben Glatz**

Telefon 0 36 31 / 41-23 03

E-Mail [allgemeinchirurgie@shk-ndh.de](mailto:allgemeinchirurgie@shk-ndh.de)

## HAUPTBEHANDLUNGSPARTNER

LABOR/ PATHOLOGIE

E-Mail [labordiagnostik@shk-ndh.de](mailto:labordiagnostik@shk-ndh.de)  
[pathologie@shk-ndh.de](mailto:pathologie@shk-ndh.de)

Sekretariat Labor

Telefon 0 36 31 / 41-23 87

Sekretariat Pathologie

Telefon 0 36 31 / 41-16 90

ONKOLOGIE

Praxis Dr. med. Matthias Wußling  
Telefon 0 36 31 / 47 18 48

RADIOLOGIE

Telefon 0 36 31 / 41-23 94

E-Mail [radiologie@shk-ndh.de](mailto:radiologie@shk-ndh.de)

RADIOONKOLOGIE/STRAHLENTHERAPIE

Telefon 0 36 31 / 41-17 60

E-Mail [strahlentherapie@shk-ndh.de](mailto:strahlentherapie@shk-ndh.de)

## BEHANDLUNGSPARTNER

ANÄSTHESIE

Telefon 0 36 31 / 41-22 52

E-Mail [anaesthesie@shk-ndh.de](mailto:anaesthesie@shk-ndh.de)

STOMATHERAPIE/BERATUNG

Medizinisches Versorgungszentrum

Telefon 0 36 31 / 41-24 84

ERNÄHRUNGSTHERAPIE

Telefon 0 36 31 / 41-28 26

TUMORZENTRUM

Telefon 0 36 31 / 41-22 84

[tumorzentrum@shk-ndh.de](mailto:tumorzentrum@shk-ndh.de)

PALLIATIVMEDIZIN

Telefon 0 36 31 / 41-20 83

E-Mail [palliativmedizin@shk-ndh.de](mailto:palliativmedizin@shk-ndh.de)

Psychosoziale Betreuung

Telefon 0 36 31 / 41-22 87

PSYCHOONKOLOGIE

Telefon 0 36 31 / 41-14 62

ZENTRUM FÜR REHABILITATION UND  
PHYSIOTHERAPIE

Telefon 0 36 31 / 41-25 45

E-Mail [re hazentrum@shk-ndh.de](mailto:re hazentrum@shk-ndh.de)

SOZIALDIENST

Telefon 0 36 31 / 41-22 80

E-Mail [sozialdienst@shk-ndh.de](mailto:sozialdienst@shk-ndh.de)

## NETZWERK DARM- UND PANKREASCHIRURGIE NORDHAUSEN

LEITUNG

CHEFARZT

ALLGEMEIN- & VISZERALCHIRURGIE

**PD Dr. med. Torben Glatz**

*Facharzt für Chirurgie  
und spezielle Viszeralchirurgie*

Telefon 0 36 31 / 41-23 03

E-Mail [allgemeinchirurgie@shk-ndh.de](mailto:allgemeinchirurgie@shk-ndh.de)

SPRECHSTUNDEN

**Darmkrebsprechstunde**

Mi 9.30 Uhr bis 13.00 Uhr

**Pankreassprechstunde**

Mi 7.00 Uhr bis 9.00 Uhr

**Privatsprechstunde**

Mi 7.00 Uhr bis 16.00 Uhr  
und jederzeit nach Vereinbarung

KOORDINATOR DES NETZWERKS

OBERARZT

ALLGEMEIN- & VISZERALCHIRURGIE

**Albrecht Gollesch**

*Facharzt für Chirurgie  
und spezielle Viszeralchirurgie*

Telefon 0 36 31 / 41-23 03

E-Mail [allgemeinchirurgie@shk-ndh.de](mailto:allgemeinchirurgie@shk-ndh.de)

SEKRETARIAT

ALLGEMEIN- UND VISZERALCHIRURGIE

Telefon 0 36 31 / 41-23 03

Telefax 0 36 31 / 41-23 02

WICHTIGE RUFNUMMERN

**Zentrale / Vermittlung**

Telefon 0 36 31 / 41-0

**Station Allgemein- und Viszeral-  
chirurgie CH 1 (Ebene 6)**

Telefon 0 36 31 / 41-26 60

**Operative Intensivstation**

Telefon 0 36 31 / 41-26 03

Parkplätze stehen Ihnen direkt auf dem Klinikgelände in ausreichender Zahl zur Verfügung.  
**Notfälle jederzeit über die Zentrale Notaufnahme des Südharz Klinikums Ebene 1.**  
In diesem Flyer sind immer sämtliche Geschlechter angesprochen. Aus Gründen der Lesbarkeit verzichten wir jedoch an manchen Stellen auf die explizite Nennung aller Formen.



UNSER  
BEHANDLUNGSSPEKTRUM

NETZWERK DARM- UND  
PANKREASCHIRURGIE  
NORDHAUSEN



SÜDHARZKLINIKUM

Medizin ist Verantwortung.

Südharz Klinikum Nordhausen

gemeinnützige GmbH

Dr.-Robert-Koch-Straße 39

99734 Nordhausen

Telefon 0 36 31 / 41-0

Telefax 0 36 31 / 41-21 42

E-Mail [info@shk-ndh.de](mailto:info@shk-ndh.de)

Internet [www.shk-ndh.de](http://www.shk-ndh.de)

© WIRSINDS 2024 | FOTOS: SÜDHARZ KLINIKUM, STOCK.ADOBE.COM



SÜDHARZKLINIKUM

Medizin ist Verantwortung.





PD Dr. med. Torben Glatz,  
Chefarzt der Klinik für Allgemein- und Viszeralchirurgie

Mit unserem interdisziplinären Netzwerk für Darm- und Pankreaschirurgie am Südharz Klinikum Nordhausen gGmbH können wir Ihnen die medizinische Behandlung von Dick-, Mastdarm- und Bauchspeicheldrüsenkrebs auf dem aktuellen Stand der Wissenschaft anbieten.

UNSER NETZWERK

Die Behandlung von Dickdarm-, Mastdarm- und Bauchspeicheldrüsenkrebs erfolgt in unserer Klinik stets interdisziplinär, d. h. in Zusammenarbeit aller beteiligten Fachdisziplinen (Chirurgie, Gastroenterologie, Onkologie, Strahlentherapie, Anästhesie und Intensivmedizin).

DIAGNOSTIK

Der erste Schritt in der Behandlung einer Krebserkrankung ist die sichere Diagnosestellung. Am Südharz Klinikum Nordhausen finden sich alle dafür notwendigen Abteilungen unter einem Dach und arbeiten mit modernster technischer Ausstattung interdisziplinär für eine exakte Diagnose und Stadieneinteilung jeder Krebserkrankung.

Beteiligt sind hierbei

- das Institut für Radiologie mit Computertomografie, virtueller Koloskopie und Kernspintomografie
- die Klinik für Nuklearmedizin mit PET-CT und SPECT-CT
- die Klinik für Gastroenterologie mit Endosonografie, Kontrastmittel-verstärkter Sonografie und Koloskopie
- das Institut für Pathologie mit modernster technischer Ausstattung, Möglichkeiten zur histologischen Begutachtung aller Tumorentitäten

BEHANDLUNG

In unserem Klinikum kommen die drei Säulen der Tumorthherapie (Operation, Strahlentherapie, medikamentöse Tumorthherapie mit Chemotherapie und Immuntherapie) gleichwertig und individuell angepasst zum Einsatz.

Der erste Schritt zur Behandlung eines Tumors ist häufig die Operation. Hier stehen in unserer Klinik für Allgemein- und Viszeralchirurgie spezialisierte Ärzte mit modernster technischer Ausstattung zur Verfügung.

Die Operation von Dick- und Enddarmkrebs erfolgt fast immer minimal-invasiv mit dem Einsatz unserer hochmodernen OP-Roboter (Da Vinci X und Da Vinci XI). Tumoren der Bauchspeicheldrüse werden ebenfalls, wann immer möglich, minimal-invasiv entfernt.

Die Erfahrung unserer Operateure und die technische Ausstattung ermöglichen eine sichere Operation mit schneller postoperativer Erholung sowie hervorragenden Langzeitergebnissen – häufig bis hin zur Heilung des Patienten.



Patientengespräch

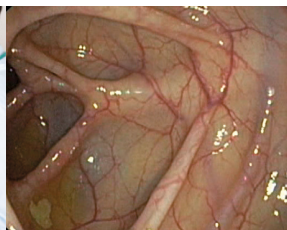

Darmspiegelung / Koloskopie



Wöchentliche interdisziplinäre Tumorkonferenz



Roboter-assistierte Chirurgie



Minimal-invasive Chirurgie

In unserer wöchentlichen Tumorkonferenz wird für jeden Patienten ein individuelles und leitlinien-gerechtes Behandlungskonzept erstellt, welches dem aktuellen wissenschaftlichen Stand entspricht und neuste Studienergebnisse mit einbezieht.



Bei weiter fortgeschrittenen Tumorerkrankungen ist häufig eine medikamentöse oder strahlentherapeutische Vor- oder Nachbehandlung erforderlich. Dies erfolgt mit ausgewiesener Expertise in den Kliniken für Strahlentherapie und Onkologie.